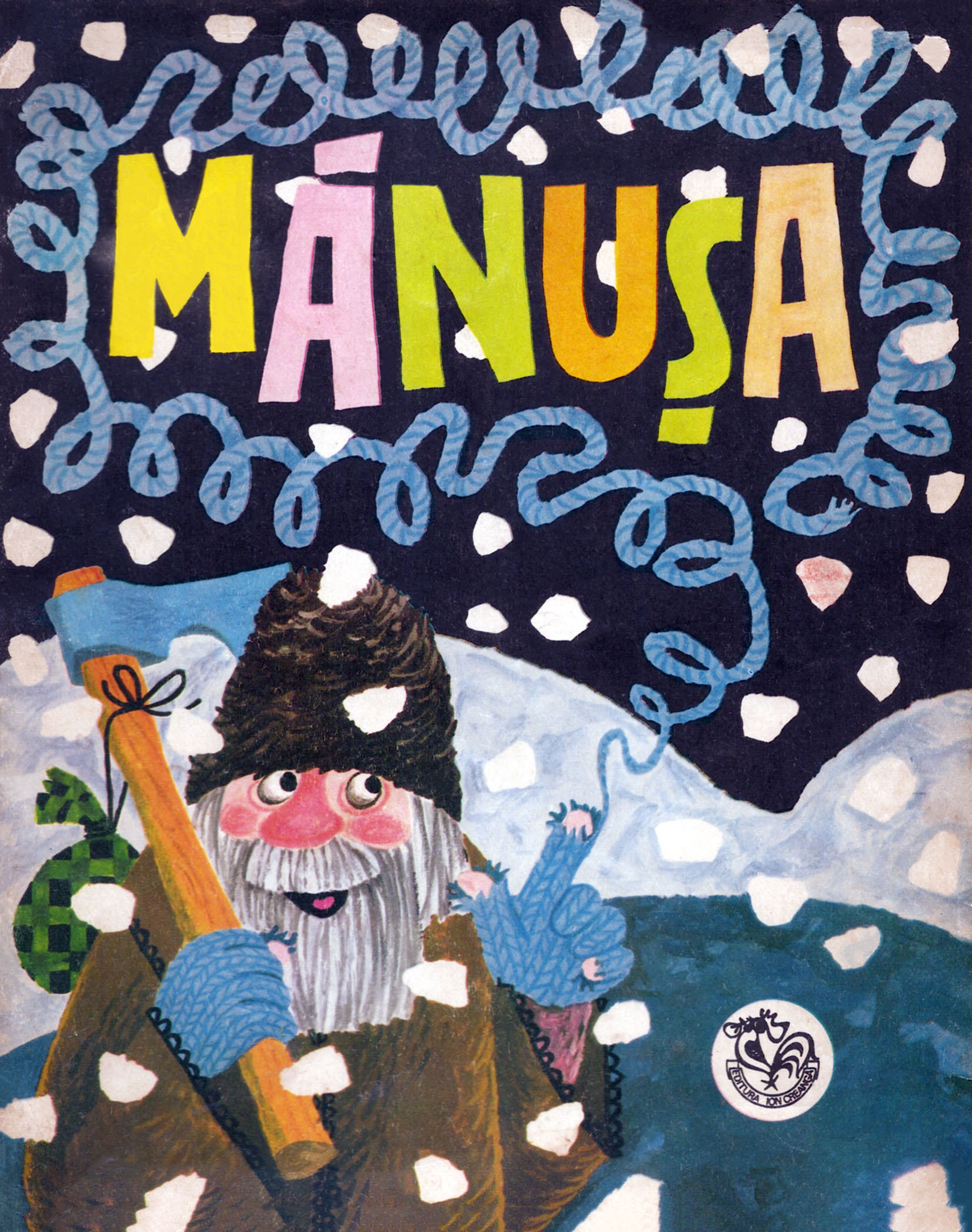
MÂNUȘA
EDITURA ION CREANGĂ

MĂNUȘA

POVESTE POPULARĂ UCRAINIANĂ

ILUSTRAȚII CLELIA OTTONE

EDITURA ION CREANGĂ

● Mergea odată un moșneag prin pădure, iar în urma lui alerga un cățeluș. A mers moșneagul ce-a mers, și și-a pierdut o mănușă.

• Și iată că a trecut pe acolo un șoricel; a intrat în mănușă și a spus:

— Asta o să fie casa mea.

● În vremea asta — hop, țop — s-a apropiat de mănușă o broscuță și a întrebat:

— Hei, cine stă aici?

— Eu, șoricel-roade-multicel. Da'tu cine ești?

— Eu sînt broscuța-umblă-fuguța. Primește-mă și pe mine!

— Hai, vino.

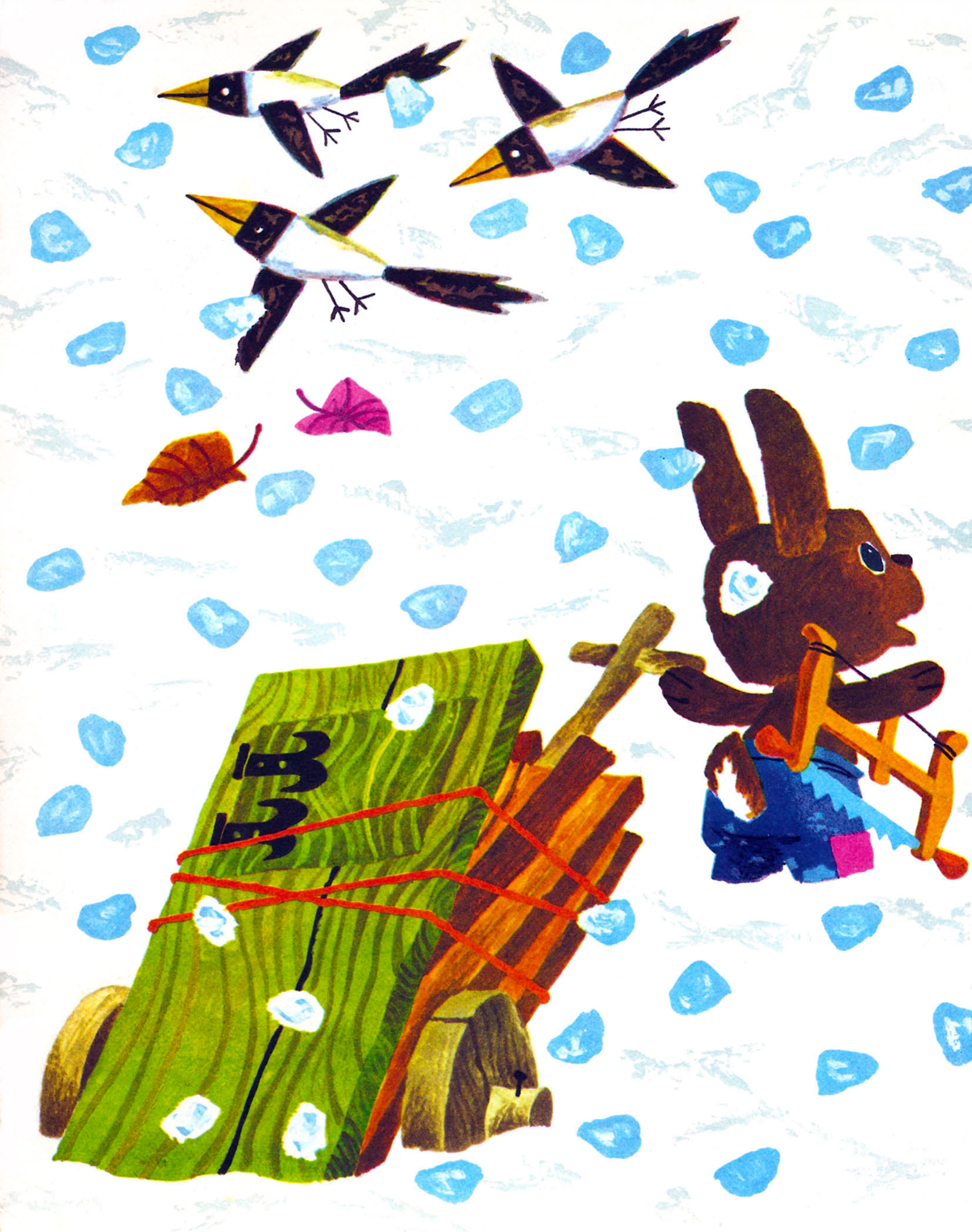

● Și uite că acum stau doi în mănușă. A trecut în fugă și un iepuraș. S-a apropiat de mănușă și a întrebat:
— Hei, cine stă aici?
— Noi, șoricel-roade-multicel și broscuța-umblă-fuguța. Da'tu cine ești?
— Eu sînt iepurici-alerg-pe-aici. Primiți-mă și pe mine!
— Hai, vino.

• Și uite că acum stau trei în mănușă. A trecut o vulpe și a întrebat:
— Hei, cine stă aici?
— Noi, șoricel-roade-multicel, broscuța-umblă-fuguța și iepurici-alerg-pe-aici. Da'tu cine ești?
— Eu sînt vulpița-cumetrița. Primiți-mă și pe mine!

● Şi uite că acum stau patru în mănuşă. Cînd, iată, a trecut şi un lup; s-a apropiat de mănuşă şi a întrebat:

— Hei, cine stă aici?

— Noi, şoricel-roade-multicel, broscuţa-umblă-fuguţa, iepurici-alerg-pe-aici, vulpiţa-cumetriţa. Da'tu cine eşti?

— Eu sînt jupînul-lup-sur-la-trup. Primiţi-mă şi pe mine!

— Ei, haide, vino şi tu!

● A intrat și lupul. Acum stau cinci în mănușă. Și uite că s-a ivit pe acolo un mistreț și a întrebat:
— Groh-hroh-hroh, cine stă aici?
— Noi, șoricel-roade-multicel, broscuța-umblă-fuguța, iepurici-alerg-pe-aici, vulpița-cumetrița și jupînul-lup-sur-la-trup. Da'tu cine ești?
— Eu sînt porcul-mistreț-colț-lunguieț. Primiți-mă și pe mine!
Tii, ce belea: toți ar vrea să intre în mănușă!
— N-ai să poți intra, să știi!
— Las'că intru eu cumva, primiți-mă numai!
— Ei, haide, ce să-i faci, vino și tu!

• A intrat și mistrețul. Și uite că acum stau șase în mănușă. Le e atît de strîmt în mănușă, că nici să se miște nu-i chip. S-a auzit apoi un trosnet de ramuri și din desiș s-a arătat un

urs. Ursul tot spre mănușă s-a îndreptat:

— Hei, cine stă aici?

— Noi, șoricel-roade-multicel, broscuța-umblă-fuguța, iepurici-alerg-pe-aici, vulpița-cumetrița, jupînul-lup-sur-la-trup și porcul-mistreț-colț-lunguieț. Da' tu cine ești?

• — Moor, moor, morr, da'mulți mai sînteți aici! Eu sînt Moș Martin-cel-bătrîn. Primiți-mă și pe mine!

— Cum să te primim și pe tine? Că e destul de strîmt și așa.

— Cum s-o putea!

— Ei, haide, vino și tu, da'mai la margine!

• A intrat și ursul și acum sînt șapte în mănușă. E atît de strîmt înăuntru, că mănușa e gata-gata să plesnească.

• În vremea asta, moșneagul a băgat de seamă că și-a pierdut mănușa și s-a întors s-o caute.
Cățelușul alerga înaintea lui.

• A alergat ce a alergat, pînă cînd a găsit mănușa. Zăcea pe jos și parcă se mișca. Cățelușul s-a pornit să latre:

— Ham, ham, ham!

• Cei șapte s-au speriat, au ieșit afară din mănușă și au tulit-o în pădure, care încotro.
Iar moșneagul s-a apropiat și și-a luat mănușa.

Lector: IOANA RICUS.
Tehnoredactor: VALERIA POSTELNICU.

Apărut 1971. Comanda nr. 242. Coli de tipar 3

ÎNTREPRINDEREA POLIGRAFICĂ ARTA GRAFICĂ

EDITURA ION CREANGĂ

LEI 6,25